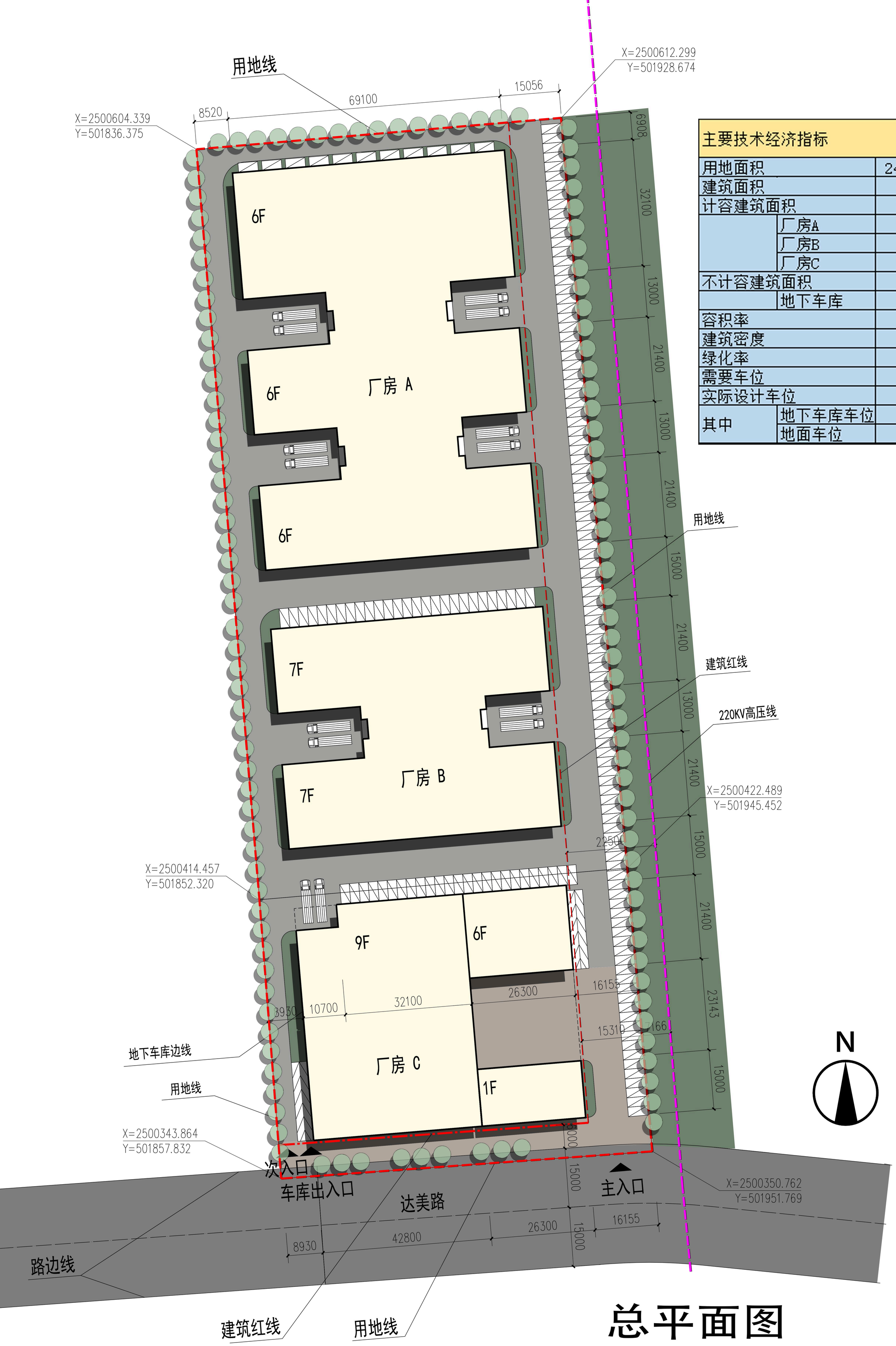

主要技术经济指标		
用地面积		24432.90
建筑面积		89515
计容建筑面积		85515
	厂房A	36200
	厂房B	23700
	厂房C	25615
不计容建筑面积		4000
	地下车库	4000
容积率		3.5
建筑密度		60%
绿化率		10%
需要车位		257
实际设计车位		257
其中	地下车库车位	100
	地面车位	157

总平面图